

POUR L'INSCRIPTION SE MUNIR OBLIGATOIREMENT

- Carnet de santé de l'enfant
- N° Allocataire et quotient familial CAF - dernier avis imposition le cas échéant
- Attestation d'assurance en cours de validité

TARIFICATIONS

Des heures complémentaires peuvent être prévues : Départ du soir 17h/18h30

La tarification se fait en fonction du quotient familial.

Pour les attestations de prise en charge par les organismes tiers, joindre les copies des factures .

INSCRIPTION SUR RENDEZ-VOUS : Et dans la limite des places disponibles.	↯	Le LUNDI : 9h00 - 11h45 / 13h30 - 17h45
	↯	Le LUNDI : 13h30 - 17h45
	↯	Le MERCREDI : 9h00 - 11h45
	↯	Le JEUDI : 12h00 - 17h15

RENDEZ-VOUS : par téléphone du lundi au vendredi

ACCUEIL DES PETITS NOUVEAUX : nous vous proposons de rester avec votre enfant une à deux heures afin de le familiariser avec son nouveau lieu de loisirs

PARTENAIRES DES ACCUEILS DE LOISIRS : CAF, Conseil Départemental, DDCSPP, IGESA, MSA

- › Quand l'inscription sera effectuée, le report des heures et du repas ne se fera que sur présentation d'un certificat médical
- › Une autorisation de départ sera demandée pour les enfants quittant le centre avec une personne majeure autre que le représentant légal.

LES LOISIRS se déroulent à :

L'accueil de loisirs 3/6 ans - École Maternelle de BROSSOLETTE
15, rue du Pdt René Coty - Tél : 04 68 23 03 65

Le temps de repas : Accueil des enfants à 12h dans chaque école par un animateur et accompagnement au restaurant L'Arc en Ciel en bus.
L'Après-midi : Accueil à 13h30 (possible jusqu'à 14h). Départ à 17h.

NE PAS JETER SUR LA VOIE PUBLIQUE



Les mercredis de Février /Mars / Avril

à l'Accueil de Loisirs 3/6 ans

"Enfin le retour du printemps "

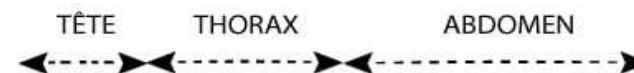

- 2 antennes
- 3 Ocelles
- 2 yeux composés
- Pièces bucales

- 7 segments
- Dard



- 2 paires d'ailes dorsales
- 3 paires de pattes ventrales



Ville de Castelnaudary

RENSEIGNEMENTS ET INSCRIPTIONS
DIRECTION ÉDUCATION JEUNESSE

39, rue Général Dejean
11400 CASTELNAUDARY

Tél : 04 68 94 58 36

education-jeunesse@ville-castelnaudary.fr





Les Mercredis de Février, Mars 2020 à L'ALSH 3/6 ans

Dès midi, repas au restaurant scolaire "Arc en Ciel" pour les enfants inscrits à L'ALSH.



Enfin le retour du printemps ...

Mercredi 26 Février	Mercredi 04 Mars	Mercredi 11 Mars	Mercredi 18 Mars
Réalisation de papillons	Jeux libres	Continuons les papillons	Jeux de craies
<i>Ouvrière</i> 	17heures, c'est l'heure de partir ...		
<i>Reine</i> 	Les Mercredis de Mars / Avril 2020 à L'ALSH 3/6 ans		
<i>Mâle</i> 	Dès midi, repas au restaurant scolaire "Arc en Ciel" pour les enfants inscrits à L'ALSH.		
Mercredi 25 Mars	Mercredi 01 Avril	BONNES VACANCES À TOUS	
Dessinons les abeilles	Terminons papillons et abeilles		
17 heures, c'est l'heure de partir ...			



Pour les vacances de Printemps et les mercredis de Mai - Juin - Juillet



Prise de rendez-vous le :		Début des inscriptions le :	
CASTENAUDARY :	Mardi 10 Mars : 13h30	CASTENAUDARY :	Mardi 17 Mars
EXTÉRIEUR :	Lundi 16 Mars : 13h30	EXTÉRIEUR :	Lundi 23 Mars